

OSUNA

Naturalmente Histórica



Sobre una colina rodeada de campos de olivares se erige majestuosa Osuna, milenaria localidad sevillana de pasado señorial que es considerada como una de las poblaciones mejor comunicadas de toda Andalucía Occidental. Su casco histórico refleja fielmente la evolución de la *Urso* prerromana, en la que los pueblos iberos dejaron ricas muestras de su presencia. El Imperio Romano no se quedaría atrás, pudiéndose admirar en la actualidad restos del teatro y la necrópolis hipogea, mientras que los musulmanes, bravos guerreros que fortificaron la ciudad, legarían la alcazaba y la Torre del Agua, hoy sede del Museo Arqueológico.



La gran riqueza patrimonial de la monumental Osuna encuentra un marco incomparable en los tres museos que posee la ciudad. En el Museo Arqueológico Torre del Agua se exponen obras cumbre del arte antiguo como son el "Toro de Osuna", ibero, y los "Bronces de Osuna", romanos. La Colegiata alberga una de las colecciones de pintura más importantes del Barroco, con lienzos de José Ribera "El Españolito", mientras que el Museo de Arte Sacro, destaca por las bellas tallas de la imaginaria religiosa que en él se exponen.



En esta Villa reconquistada por Fernando III El Santo y cedida por Alfonso X El Sabio a la Orden Calatrava, hay una familia que brilla con luz propia, la de los Girón, que desde el s. XVI acometería una remodelación del

paisaje urbano de Osuna, localidad declarada Conjunto Histórico Artístico. Las ansias nobiliarias de los Condes de Ureña propiciarían la construcción de edificios tan grandiosos como la Colegiata, que alberga un verdadero tesoro artístico, e iglesias y conventos como el de San Pedro, la Iglesia de Santo Domingo o la de San Agustín. Los edificios civiles proliferarían como símbolo de la prosperidad del municipio, dejando en sus calles de piedra bellos palacios barrocos como el del Marqués de la Gomera o el de los Cepeda.



A su atractivo monumental, Osuna suma unos espacios naturales protegidos de gran riqueza, escenarios idóneos para la práctica de todo tipo de deportes y actividades de turismo activo. Las veredas y cañadas reales que aún cruzan los verdes campos ursoanenses, conducen al Área Endorreica, paraje en cuyas lagunas descansan de su ruta migratoria cada año miles de aves como las garzas reales, ánades y el casi extinguido pato malvasía. El entorno de Río Blanco-Salinoso, con sus espectaculares bosques galería,

el accidentado espacio de Higueros-Gomera, donde las rapaces son las protagonistas y el Pantano del Río Corbones, paraíso para los aficionados a la pesca, dan una idea del impresionante patrimonio natural de la antigua *Urso*.



Todo un espectáculo para los sentidos es el que cada año en Semana Santa desfila por las ancestrales calles de piedra de Osuna, una festividad ligada, al igual que otras tradiciones como la artesanía, a la localidad y a la personalidad de sus gentes.

Numerosos restaurantes y bares permiten a los visitantes disfrutar de platos típicos de la gastronomía de la tierra, como el cocido ursoanés o la ardoría. Y de postre nada mejor que unos dulces elaborados en los conventos y confiterías del municipio.

ALOJAMIENTOS

HOTEL PALACIO MARQUÉS DE LA GOMERA ****
San Pedro, 20
☎ 954 812 223
Fax: 954 810 200
repcion@hotelpalaciodelmarques.com
www.hotelpalaciodelmarques.com
48 plazas

PENSIÓN ESMERALDA **
Tesorero, 7
☎ 955 821 073 / 954 812 983
Fax: 955 821 073
reservas@hostal-esmeralda.com
www.hostal-esmeralda.com
58 plazas

HOTEL VILLA DUCAL **
Avda. de Málaga, 11 (Área de Servicio)
☎ 955 820 272
Fax: 955 820 280
56 plazas

PENSIÓN EL MOLINO *
Avda. de la Constitución, s/n
☎ 954 812 051
Fax: 954 812 051
26 plazas

HOSTAL CABALLO BLANCO **
Granada, 1
☎ 954 810 184
Fax: 955 820 856
26 plazas



RESTAURANTES

CASA DEL MARQUÉS !!!!
San Pedro, 20
☎ 954 812 223
Fax: 954 810 200
repcion@hotelpalaciodelmarques.com
www.hotelpalaciodelmarques.com

CASA CURRO
Plaza Salitre, 5
☎ 955 820 758

VILLA DUCAL !!
Avda. de Málaga, 11 (Área de Servicio)
☎ 955 820 272
Fax: 955 820 280

TABERNA JICALES
Espartero, 11
☎ 954 810 423
Fax: 954 810 423
www.sevillacampinasierasur.org

EL MOLINILLO
Plaza Mayor, 6
☎ 954 812 746

CABALLO BLANCO
Granada, 1
☎ 954 810 184
Fax: 955 820 856

TORRES VERA TAPAS
Alfonso XII, 27
☎ 955 820 855

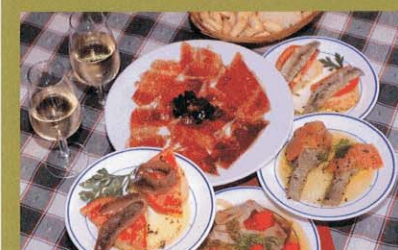



1881



Relación Monumentos

- 1 Universidad
- 2 Insigne Iglesia Colegial - Museo de Arte Sacro
- 3 Monasterio de la Encarnación - Museo de Arte Sacro
- 4 Museo Arqueológico
- 5 Ayuntamiento
- 6 Iglesia de San Agustín
- 7 Iglesia de Ntra. Sra. de Consolación
- 8 Iglesia de Santa Clara
- 9 Palacio de los Cepeda
- 10 Iglesia-Convento de la Concepción
- 11 Iglesia de San Carlos El Real
- 12 Convento de Santa Catalina
- 13 Palacio de Goyanes y Hardara
- 14 Iglesia de Ntra. Sra. de El Carmen
- 15 Iglesia Convento del Espíritu Santo
- 16 Iglesia Convento de San Pedro
- 17 Palacio del Marqués de la Gomería
- 18 Cilla del Cabildo de la Catedral de Sevilla
- 19 Iglesia de Santo Domingo
- 20 Iglesia y Torre de la Merced
- 21 Posito Municipal
- 22 Iglesia de Ntra. Sra. de la Victoria
- 23 Arco de la Pastora
- 24 Ermita de San Arcadio
- 25 Teatro romano
- 26 Necrópolis ibera



MUSEOS

En Julio y Agosto cierran los martes del domingo

	Invierno Octubre-Abril	Verano Mayo-Septiembre
Colegiata y M. Encarnación M. Arqueológico	10.00-13.30 15.30-18.30	10.00-13.30 16.00-19.00

HORARIO DE MISAS

Ig. Conv. del Espíritu Santo
C/ San Agustín de la Cruz, 23
Iglesia-Conv. Concepción
Plaza Mayor, sin
Monasterio Encarnación
Plaza de la Encarnación, sin
Iglesia-Conv. San Pedro
C/ Pintor Rguez. Jaldón, sin
Ig. Ntra. Sra. Consolación
C/ Arcipreste Goyanes, 8
Parroquia de Sto. Domingo
C/ Carrera, 42
Parroquia Ntra. Sra. Victoria
C/ Carrera, sin
Conv. Ntra. Sra. del Carmen
C/ Carmen, 2

	Lunes a Sábado		Domingo
	Verano	Invierno	
			8.00
			8.00
			8.30
			9.00
	19.30	19.00	11.30
	20.00	19.30	12.30
	20.00	19.30	12.00
	20.30	20.00	13.00

Visitas Guiadas: Tlf. 954 815 732



Patrocinan:



HOTEL RESTAURANTE PALACIO DEL MARQUÉS DE LA GOMERÍA
San Pedro, 20 OSUNA - Sevilla
Tlf: 954 812 223 Fax: 954 810 200
www.hotelpalaciodelmarques.com • recepcion@hotelpalaciodelmarques.com



SAT 1941 "SANTA TERESA"
Carrería Lantejuela, 1 41640 OSUNA - Sevilla
Tlf: 954 810 950 / 955 821 297 Fax: 955 820 621
1881@1881.es • www.1881.es

TORRES VERA TAPAS
Alfonso XII, 27 41640 OSUNA - Sevilla
Tlf: 955 820 855

OFICINA MUNICIPAL DE TURISMO
Carrería, 82 (Antiguo Hospital) 41640 OSUNA - Sevilla • Tlf-Fax: 954 815 732
turismo@ayto-osuna.es • www.ayto-osuna.es • www.turismosuna.org